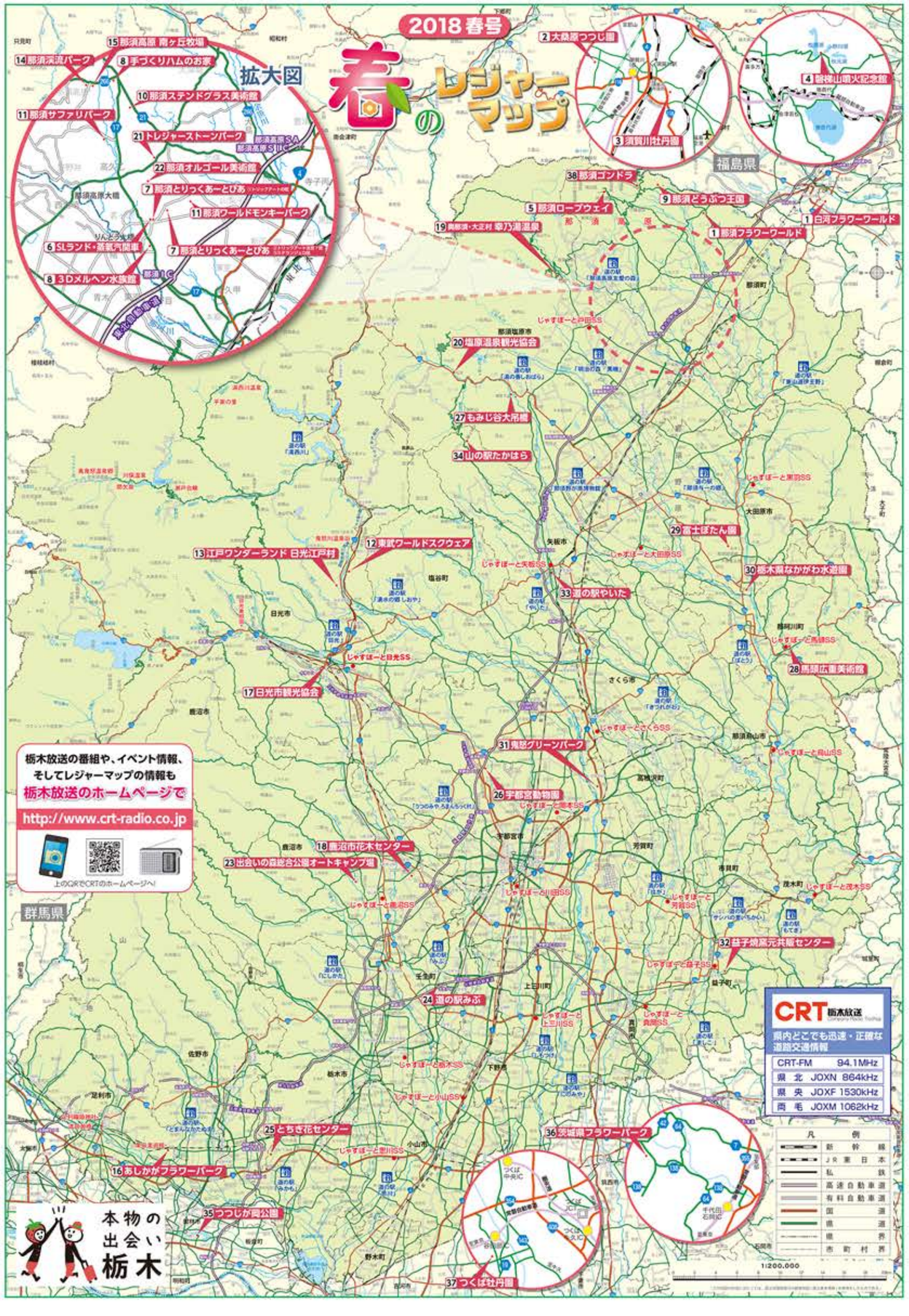




JAエルサポートでは、
プロフェッショナルなスタッフが
「安心」「信頼」「快適」をモットーに
お客様の快適なカーライフをサポートします





じゃすぽーとSS 19店舗一覧 ※実際の位置は地図面でご確認ください

じゃすぽーと戸田SS	TEL：0287-68-1100	じゃすぽーと日光SS	TEL：0288-22-3550
じゃすぽーと黒羽SS	TEL：0287-54-1137	じゃすぽーと鹿沼SS	TEL：0289-75-2205
じゃすぽーと大田原SS	TEL：0287-28-3265	じゃすぽーと真岡SS	TEL：0285-83-8020
じゃすぽーと矢板SS	TEL：0287-43-0070	じゃすぽーと益子SS	TEL：0285-72-4567
じゃすぽーとさくらSSS	TEL：028-681-5400	じゃすぽーと茂木SS	TEL：0285-63-0538
じゃすぽーと烏山SS	TEL：0287-92-4952	じゃすぽーと芳賀SS	TEL：028-677-1704
じゃすぽーと向山SS	TEL：0287-83-2110	じゃすぽーと栃木SS	TEL：0282-27-4003
じゃすぽーと岡本SS	TEL：028-673-2999	じゃすぽーと小山SS	TEL：0285-20-3877
じゃすぽーと河内SS	TEL：028-638-2131	じゃすぽーと思川SS	TEL：0285-33-4020
じゃすぽーと上三川SS	TEL：0285-56-7710		

『栃木県に来たら、じゃすぽーとSSで快適に給油!!』

(株)JAエルサポート
サーバー水取次業務 始めました!
サーバーレンタル料 永久無料!!
ウォーターワンのご利用料金(毎月12ボトル2本ご利用の場合)
0円 + 3,996円(税込) = 3,996円(税込)/月
※お水の使用量に関わらずこちらとなります。
500ml1本増量するとお得63円!!
(株)JAエルサポート http://www.ja-support.co.jp/
お問い合わせは コールセンター 0800-700-0085
受付時間 AM8:00~PM5:30 定休日 日・祝日 お気軽にお問い合わせください。

JAエルサポート 本店 栃木県宇都宮市川田町1033-2
TEL：028-633-4800FAX：028-633-5621





ラジオを聴いて快適ドライブ

男体山が見えたら	県央 1530kHz
茶臼の煙が見えたら	県北 864kHz
渡良瀬川のせせらぎを聞いたら	両毛 1062kHz

CRT-FM 94.1MHz も放送中!

交通情報放送時間

※放送時間は、番組の都合により前後する場合があります。

月/火/水/木/金	土曜日	日曜日
7:30	7:30	
7:43	7:43	
7:55	7:55	
8:20	8:25	8:25
8:55		
9:25	9:25	
9:55	9:55	9:55
10:25	10:25	
10:55		
11:25	11:25	11:25
11:55	11:55	11:55
12:25		12:25
12:55	12:55	12:55
13:25	13:25	
13:55	13:55	13:55
14:25	14:25	
14:55	14:55	14:55
15:25	15:25	
15:55	15:55	15:55
16:11		
16:32		16:30
16:55	16:55	16:55
17:25	17:25	
17:45	17:45	17:45
18:12	18:12	18:11

県内どこでも迅速・正確な道路交通情報

CRT栃木放送

AM 県央 1530kHz 両毛 1062kHz 県北 864kHz
FM 94.1MHz

http://www.crt-radio.co.jp

大好評!! 栃木放送のスタンプラリー開催中!!



第30回 湯めぐりスタンプラリー

栃木県内・近県の温泉施設をご紹介。スタンプを集めてステキな賞品をゲットしよう!

プレゼント賞品

15施設コース(15施設以上のスタンプ)

栃木県内のホテル・旅館 ペア宿泊券	3名様
ガソリンチケット2万円分	3名様

基本コース(スタンプ3つ)

SONY製 ワイドFM対応防水シャワーラジオ	3名様
栃木県大田原産 コシヒカリ5kg	20名様
「道の駅もつけ」で使える 商品券 3千円分	10名様
「道の駅にのみや」より 特別限定品詰め合わせセット	10名様
「道の駅ましこ」より ましこピクルス3本セット	10名様
Wチャンス 協賛施設の入浴券セット	100名様

実施期間 平成30年5月31日(木)まで



第13回 とちぎ産のおいしいものスタンプラリー

農村レストランなど、栃木のおいしいものが食べられるお店を巡ってプレゼントをゲット!

プレゼント賞品

栃木県内のホテル・旅館ペア宿泊券	3名様
ガソリンチケット1万円分	6名様
協賛各店のお食事券1万円分	36名様
栃木県産コシヒカリ いな穂ちゃん 5kg	20名様
スカイベリー狩り ペア無料ご招待	8名様

実施期間 平成30年7月22日(日)まで

スタンプシートは、協賛各店、主な道の駅、栃木放送本社などで配布中

お得なサービス満載 ただ今、クーポン券発行中!!

★右側のクーポン券を切り取ってご使用ください。

ご使用の際は、お手数ですが、1枚ずつ切り離してお使い下さい。CRT春のレジャーマップはCRTホームページでもご覧いただけます。もちろんクーポン券もプリントアウトしてご使用いただけます。

ホームページアドレス http://www.crt-radio.co.jp

ラジオを聴いて、快適ドライブ! CRT FM 94・1MHz 茶臼の煙が見えたら 864kHz 男体山見がえたら 1530kHz 渡良瀬のせせらぎを聞いたら 1062kHz

1 白河 フラワーワールド
きらきら咲く咲く♪ワクワク咲く咲く花の世界
春、世界のチューリップからはじまります
白河フラワーワールド TEL.0248-23-2100
那須フラワーワールド TEL.0287-77-0400

2 那須塩原市 須賀川 大桑原つつじ園
東北自動車道須賀川インターから約4km、牡丹園まで車で15分
TEL.0248-76-5857 http://www.tutujien.net/

3 須賀川牡丹園
290種類7千株の大輪
樹齢200年を超える古木
磐梯山噴火記念館 TEL 0241-32-2333
猪苗代3Dワールド TEL 0241-32-3281

4 地球の鼓動を聞きながら 火山を楽しく学ぼう
磐梯山噴火記念館
30周年企画展「世界の岩なだれ」(4/14~9/2)

5 360°の絶景に感動! 那須高原の某千番へ!
NASU ROPEWAY 那須ロープウェイ
那須ロープウェイ TEL.0287-76-2440

お得な情報満載!! ただ今クーポン券発行中!! 切り取ってご利用ください。

CRT 1 白河フラワーワールド クーポン券 入園料 10%割引 【有効期間】2018年6月30日迄
CRT 1 那須フラワーワールド クーポン券 入園料 10%割引 【有効期間】2018年10月下旬迄
CRT 2 大桑原つつじ園 クーポン券 入園料 100円引 【有効期間】2018年5月31日迄
CRT 3 須賀川牡丹園 クーポン券 入園料 2割引 【有効期間】2018年5月31日迄
CRT 5 那須ロープウェイ クーポン券 乗車料 10%割引 【有効期間】2018年7月15日迄
CRT 6 SLランド 蒸気汽関車 クーポン券 入園料 大人・小人ともに 100円引 【有効期間】2018年8月31日迄
CRT 7 那須とりっくあーとびあ クーポン券 入館料 200円引 【有効期間】2018年7月31日迄
CRT 8 手づくりハムのお家 3Dメルヘン水族館 共通 キングハム施設 10%OFF キングカフェ ブランク 300円~150円引 【有効期間】2018年12月31日迄
CRT 8 キングハム 3Dメルヘン水族館 クーポン券 入館料 300円引 【有効期間】2018年12月31日迄
CRT 9 那須どうぶつ王国 クーポン券 入園 200円引 【有効期間】2018年12月31日迄
CRT 10 那須ステンドグラス美術館 クーポン券 入館料 100円引 【有効期間】2018年12月31日迄
CRT 11 那須サファリパーク クーポン券 入園料 200円引 (日中ナイトサファリ共通) 【有効期間】2018年12月31日迄
CRT 11 那須ワールドモンキーパーク クーポン券 入園料 100円引 【有効期間】2018年12月31日迄
CRT 12 東武ワールドスクウェア クーポン券 入園料 200円引 【有効期間】2018年6月30日迄
CRT 13 江戸ワンダーランド 日光江戸村 クーポン券 入村料 10%割引 【有効期間】2018年8月31日迄
CRT 14 那須渓流パーク クーポン券 ゴーカート・水上ボール 200円引 貸し竿(えさつき) 無料 【有効期間】2018年8月31日迄
CRT 15 那須高原 南ヶ丘牧場 クーポン券 お食事 または おみやげ 5%引 【有効期間】2018年6月30日迄
CRT 16 あしかがフラワーパーク クーポン券 入園料 100円引 【有効期間】2018年5月20日迄
CRT 22 那須オルゴール美術館 クーポン券 入館料 10%引き 【有効期間】2018年8月31日迄
CRT 25 とちぎ花センター クーポン券 入園料 20%割引 【有効期間】2018年8月31日迄
CRT 26 宇都宮動物園 クーポン券 動物のごはん 【有効期間】2018年7月31日迄
CRT 27 もみじ谷大吊橋・森林の駅 クーポン券 ソフトクリーム 50円引 天然石・アクセサリー 10%OFF レストラン(ご飲食の方に限る) ドリンク1杯サービス 【有効期間】2018年10月31日迄
CRT 28 富士ぼたん園 クーポン券 入園料 100円引 【有効期間】2018年5月16日迄
CRT 32 益子焼窯元共販センター クーポン券 1,000円以上のお買上げで 粗品プレゼント 【有効期間】2018年9月30日迄
CRT 34 山の駅たかはら クーポン券 ソフトクリーム 80円引 【有効期間】2018年11月末迄
CRT 37 つくば牡丹園 クーポン券 入園料 100円引 【有効期間】2018年5月31日迄
CRT 38 マウントシーズ 那須ゴンドラ クーポン券 ゴンドラ 大人 100円引 乗車賃金 小人・ペット 50円引 【有効期間】2018年6月10日迄

6 SLランド ミュージアム 那須高原? 体験
那須ドールリゾート KIDS'パーク SLランド
SLランド TEL.0287-62-3078
SLランドミュージアム TEL.0287-63-4005

7 不思議で楽しいトリックアートの世界へ
那須とりっくあーとびあ TEL.0287-62-8588 www.trick.art.jp/

8 こだわりの逸品・旨さの秘密 おみやげ館 1F 入場無料
不思議体験 リニューアルオープン 3D水族館 2F
那須ブランド認定
キングハム きっくりハムのお家 TEL.0287-76-6110 FAX.0287-76-2609
キングハム 3Dメルヘン水族館 TEL.0287-63-8787 FAX.0287-63-7979

9 湿地に暮らす動物達の世界を再現 WETLAND NEW OPEN!!
那須どうぶつ王国 TEL.0287-77-1110

10 電子3世代で楽しめる! 那須ステンドグラス美術館
TEL.0287-76-7111

11 那須で大冒険!
ナイトサファリ2018
「ゾウの森」ゾウライド
大人気アゴザルーム!

12 Golden Week
アンパンマンショー 5/3(祝)~6(日)
パフォーマンスショー
4月28日(土)~30日(月・祝) 5月1日(火)~2日(水)
シャクナゲパーク OPEN!
東武ワールドスクウェア TEL.0288-77-1055 http://www.tobuws.co.jp/

13 江戸時代へおでかけしよう!
江戸彼来体験
変身処 一時空
EDO WONDERLAND 日光江戸村
〒321-2524 栃木県日光市柄倉470-2 www.edowonderland.net

14 那須渓流パーク TEL.0287-78-0080

15 南ヶ丘牧場
おいしい!楽しい!が盛りだくさん! 家族みんなで青ヶ丘牧場へ!

16 樹齢150年にもおよぶ大藤棚と350本以上の藤の楽園
世界が思を呑んだ美しさ。
あしかがフラワーパーク 大藤まつり 4月18日~5月20日

17 2018春 デスティネーションキャンペーン(4.1-6.30) 特別企画
日光東武ホテル
一般社団法人 日光市観光協会 TEL 0288-22-1525 FAX 0288-25-3347

18 2018 花と緑のフェスタ
鹿沼さつき祭り 5月26日(土)・27日(日)
花木センター TEL.0289-76-3310

19 おひとりでも歓迎 湯治の湯
鄙の湯 (立ち湯) 美しむら
塩原温泉観光協会

20 塩原温泉ぼたんまつり
塩原温泉観光協会

21 宝石探し
TREASURE STONE PARK
クリスタルパーク
TEL.0287-73-8039

22 手作りオルゴール教室 好評開催中!
那須オルゴール美術館 TEL.0287-78-2733

23 出会い、感動あい、大自然とひとつになる…!
Let's Enjoy Camping!
出会いの森総合公園 オートキャンプ場 TEL.0289-60-3321

24 みぶのおばっちゃん みぶのやおやさん ときめき ステーション
道の駅みぶ TEL.0282-82-3591 FAX.0282-82-3593

25 宇都宮動物園 彩彩シンバル
花と緑につつまれた安らぎの空間 花と緑の交流館 とちぎ花センター TEL.0282-55-5775 URL http://florence.jp

26 宇都宮動物園
動物にごはんをあげよう!
毎月第2土曜日ナビゲーター解説員を募集中!

27 もみじ谷大吊橋 TEL.0287-34-1037

28 江戸から明治へ
4月20日(金)~5月27日(日)
那珂川町馬頭広重美術館 TEL.0287-92-1199 FAX.0287-92-7177

29 とちぎの誇れる花の山 名勝 那須 日光 富士山
~ぼたん&ツツジの祭典~
4月27日(金)~5月18日(金)
富士ぼたん園 TEL.0287-72-3939

30 ズーアクア 水中動物園へようこそ
3/6(火)・5/6(日)
那須どうぶつ王国 TEL.0287-77-1110

31 鬼怒グリーンパーク
見て・遊んで・ふれあいいっぱい
鬼怒グリーンパーク TEL.028-675-1909 http://www.watanabesansesyo.jp/kinu/

32 益子最大の観光施設 益子焼窯元共販センター
新装休館
ほんだ焼酒
お土産ほんだ館
道の駅やいた TEL.0287-43-1000 http://www.michinoeki-yaita.com/

33 おかげ様で7周年
道の駅やいた TEL.0287-43-1515

34 山の駅 たかはら
TEL.0287-43-1515

35 つつじまつり 4月10日(火)~5月10日(木)
館林市観光協会 TEL.0276-72-4111 FAX.0276-72-9122 http://www.city.tubuki.jp
つつじが岡公園 TEL.0276-74-5233

36 800品種 30,000鉢のバラが咲き誇る
バラまつり 平成30年5月15日(火)~6月24日(日)
フラワーパーク TEL.0295-42-6111 ホームページ http://flowerpark.or.jp

37 つくば牡丹園 meets ピーターラビット
つくば牡丹園でピーターラビットに出会える!
2018年4月14日(土)-5月31日(木)
つくば牡丹園 TEL.029-879-3900

55th ANNIVERSARY CRT栃木放送

アンケートをお送りいただいた方の中から、抽選で「NASUのラスク屋さん」から「おすすめのラスク4個セット」を10名様にプレゼントいたします。皆様からのご意見、ご感想をお待ちしております。

お名前 フリガナ 性別 男・女 様
ご住所 〒 最寄駅 市区郡 町村
TEL ( )
年齢 歳 ご職業
Q1. 春のレジャーマップについて
見やすさ 満足 5 4 3 2 1 不満足
掲載施設数 満足 5 4 3 2 1 不満足
Q2. 今回付属しているクーポン券をお使いになりましたか、お書きください。
Q3. レジャーに出かけるときに、何の情報を参考にしますか?(複数回答可)
①テレビ ②ラジオ ③新聞 ④雑誌 ⑤インターネット ⑥店の前 ⑦サービスエリア ⑧観光パンフレット ⑨その他( )
Q4. 最近興味、または話題になって聞こえてくる話題等がありましたらお書きください。
Q5. レジャーマップについての感想を、ご自由にお書きください。

アンケート賞品



「NASUのラスク屋さん」より「おすすめのラスク4個セット」を10名様にプレゼント!

応募方法 & 当選発表

■アンケート用紙にご記入後、キリトリ線にそって用紙をお切り取りいただき、ハガキに貼ってお送りいただくか、記入面を撮影いただき、画像添付のうえメールでご応募ください。

応募宛先
ハガキの場合
〒320-8601 栃木県宇都宮市昭和2-2-5
CRT栃木放送
「2018春のレジャーマップ アンケート」係
メールの場合
crt@crt-radio.co.jp
(おのQRコードからもお送りいただけます。)
※メールの件名を「2018春のレジャーマップ アンケート」とご記入ください。

■ハガキ、メールともに5月31日(木)までにお送りください。(当日消印、当日送信有効)
■当選者の発表は、商品の発送をもって代えさせていただきます。

radiko.jp

radiko.jp の使い方

パソコンの場合
①検索エンジンで「栃木放送」を検索
②栃木放送のホームページへアクセス
③ホームページ上部に表示される radiko.jp のアイコンをクリック
④radiko.jp のホームページから栃木放送を聴くことができます。

スマートフォンの場合
①iPhone「App Store」or Android「Google Play」アプリを開く
②検索窓に「radiko」と入力
③無料でダウンロード
④ダウンロードしてアプリを開き、CRT栃木放送 を選択

radiko.jp IP Simulcast Radio
radikoできいちゃう栃木放送
http://www.crt-radio.co.jp
パソコンでもスマホでも聴ける!!
radiko.jpは、ラジオの放送がインターネット上でも同じように聴ける無料のサービスです。ラジオの電波が入りにくい場所でも、インターネットが繋がっていれば、場所問わずにラジオが楽しめます。
radiko.jpプレミアム(有料)に入会すると、日本全国からCRT栃木放送が聴けるようになります。

CRT 栃木放送

FM 94.1MHz 県央 1530kHz 両毛 1062kHz 県北 864kHz

